

Painel de Acompanhamento PROA X SPI

Processos Abertos em MAIO/2016 Meta 80%

| | |
|--------|--------|
| PROA | 27.839 |
| SPI | 33.517 |
| % PROA | 45,37 |

Processos Abertos no PROA

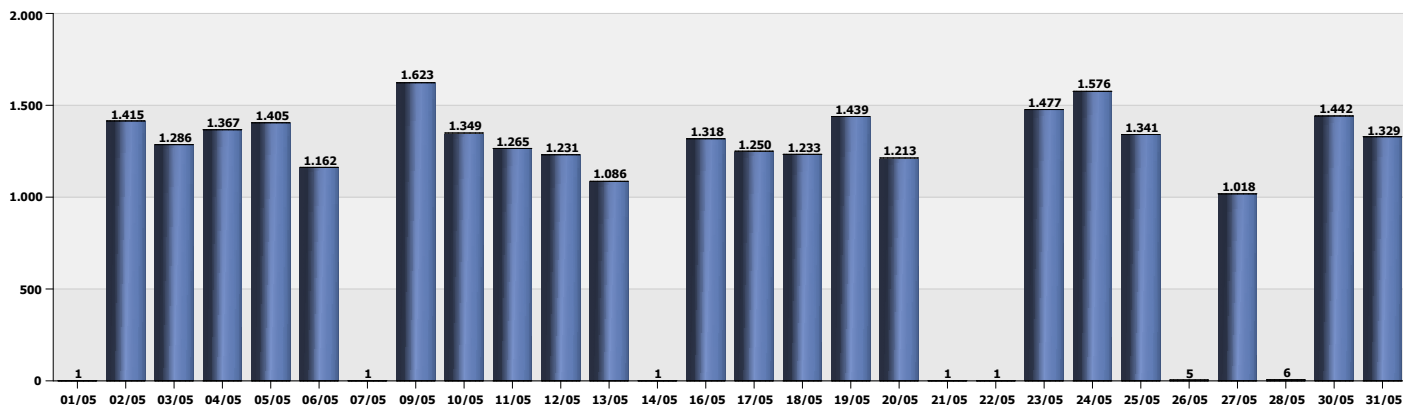

Processos abertos por órgão

| ÓRGÃO | PROA | SPI | % PROA |
|----------|-------|-------|---------|
| AGDI | 46 | 1 | 97,87% |
| AGERGS | 5 | 1 | 83,33% |
| BADESUL | 10 | 3 | 76,92% |
| BANRISUL | 9 | 0 | 100,00% |
| BM | 1.646 | 1.206 | 57,71% |
| CC | 81 | 174 | 31,76% |
| CEED | 2 | 23 | 8,00% |
| CEEE | 0 | 4 | 0,00% |
| CESA | 8 | 20 | 28,57% |
| CIENTEC | 124 | 0 | 100,00% |
| CORAG | 46 | 0 | 100,00% |
| CORSAN | 4 | 1 | 80,00% |
| CRM | 1 | 0 | 100,00% |
| DAER | 4.111 | 111 | 97,37% |
| DEFPUB | 0 | 259 | 0,00% |
| DETRAN | 390 | 214 | 64,57% |
| DPM | 0 | 259 | 0,00% |
| EGR | 288 | 18 | 94,12% |
| EMATER | 5 | 0 | 100,00% |
| FADERS | 32 | 0 | 100,00% |
| FAPERGS | 15 | 118 | 11,28% |
| FASE | 156 | 153 | 50,49% |
| FDRH | 0 | 112 | 0,00% |
| FEE | 74 | 4 | 94,87% |
| FEPAGRO | 147 | 35 | 80,77% |
| FEPAM | 78 | 816 | 8,72% |
| FEPPS | 341 | 14 | 96,06% |
| FETLSVC | 0 | 117 | 0,00% |
| FGTAS | 246 | 0 | 100,00% |
| FIGATEF | 9 | 0 | 100,00% |
| FOSPAS | 17 | 0 | 100,00% |
| FPERGS | 130 | 10 | 92,86% |
| FTSP | 1 | 2 | 33,33% |
| FUNDERGS | 0 | 18 | 0,00% |
| FZB | 72 | 11 | 86,75% |
| GVG | 22 | 2 | 91,67% |
| IGP | 245 | 34 | 87,81% |
| IPERGS | 2 | 3.478 | 0,06% |
| IRGA | 415 | 116 | 78,15% |
| JUCERGS | 4 | 33 | 10,81% |
| METROPLA | 277 | 65 | 80,99% |
| OSPA | 0 | 2 | 0,00% |
| PC | 1.334 | 572 | 69,99% |
| PEEAB | 43 | 5 | 89,58% |
| PGE | 195 | 158 | 55,24% |
| PGJ | 0 | 180 | 0,00% |
| PROCERGS | 738 | 0 | 100,00% |
| PROCON | 0 | 20 | 0,00% |
| SDECT | 206 | 14 | 93,64% |
| SDR | 369 | 0 | 100,00% |
| SE | 5.760 | 5.161 | 52,74% |
| SEAPA | 875 | 2.785 | 23,91% |

Órgãos classificados por percentual de abertos no PROA

| ÓRGÃO | PROA | SPI | % PROA |
|----------|-------|-------|---------|
| BANRISUL | 9 | 0 | 100,00% |
| CORAG | 46 | 0 | 100,00% |
| FOSPAS | 17 | 0 | 100,00% |
| EMATER | 5 | 0 | 100,00% |
| SPH | 164 | 0 | 100,00% |
| SDR | 369 | 0 | 100,00% |
| SME | 52 | 0 | 100,00% |
| FADERS | 32 | 0 | 100,00% |
| CIENTEC | 124 | 0 | 100,00% |
| FIGATEF | 9 | 0 | 100,00% |
| SULGAS | 2 | 0 | 100,00% |
| FGTAS | 246 | 0 | 100,00% |
| CRM | 1 | 0 | 100,00% |
| PROCERGS | 738 | 0 | 100,00% |
| AGDI | 46 | 1 | 97,87% |
| DAER | 4.111 | 111 | 97,37% |
| FEPPS | 341 | 14 | 96,06% |
| SSP | 160 | 8 | 95,24% |
| FEE | 74 | 4 | 94,87% |
| SGG | 17 | 1 | 94,44% |
| EGR | 288 | 18 | 94,12% |
| SDECT | 206 | 14 | 93,64% |
| FPERGS | 130 | 10 | 92,86% |
| GVG | 22 | 2 | 91,67% |
| PEEAB | 43 | 5 | 89,58% |
| SMARH | 458 | 60 | 88,42% |
| IGP | 245 | 34 | 87,81% |
| FZB | 72 | 11 | 86,75% |
| SEDAC | 124 | 19 | 86,71% |
| AGERGS | 5 | 1 | 83,33% |
| METROPLA | 277 | 65 | 80,99% |
| FEPAGRO | 147 | 35 | 80,77% |
| CORSAN | 4 | 1 | 80,00% |
| IRGA | 415 | 116 | 78,15% |
| BADESUL | 10 | 3 | 76,92% |
| TVE | 44 | 16 | 73,33% |
| SEPLAN | 92 | 39 | 70,23% |
| PC | 1.334 | 572 | 69,99% |
| DETRAN | 390 | 214 | 64,57% |
| BM | 1.646 | 1.206 | 57,71% |
| SES | 6.354 | 4.973 | 56,10% |
| PGE | 195 | 158 | 55,24% |
| SEMA | 524 | 449 | 53,85% |
| SE | 5.760 | 5.161 | 52,74% |
| SUPRGR | 128 | 116 | 52,46% |
| FASE | 156 | 153 | 50,49% |
| SUSEPE | 453 | 467 | 49,24% |
| FTSP | 1 | 2 | 33,33% |
| CC | 81 | 174 | 31,76% |
| CESA | 8 | 20 | 28,57% |
| URERGS | 49 | 133 | 26,92% |
| SEAPA | 875 | 2.785 | 23,91% |

Órgãos classificados por quantidade de abertos no PROA

| ÓRGÃO | PROA | SPI | % PROA |
|----------|-------|-------|---------|
| SES | 6.354 | 4.973 | 56,10% |
| SE | 5.760 | 5.161 | 52,74% |
| DAER | 4.111 | 111 | 97,37% |
| BM | 1.646 | 1.206 | 57,71% |
| PC | 1.334 | 572 | 69,99% |
| SEAPA | 875 | 2.785 | 23,91% |
| PROCERGS | 738 | 0 | 100,00% |
| SEFAZ | 541 | 9.343 | 5,47% |
| SEMA | 524 | 449 | 53,85% |
| SMARH | 458 | 60 | 88,42% |
| SUSEPE | 453 | 467 | 49,24% |
| IRGA | 415 | 116 | 78,15% |
| DETRAN | 390 | 214 | 64,57% |
| SDR | 369 | 0 | 100,00% |
| FEPPS | 341 | 14 | 96,06% |
| EGR | 288 | 18 | 94,12% |
| METROPLA | 277 | 65 | 80,99% |
| FGTAS | 246 | 0 | 100,00% |
| IGP | 245 | 34 | 87,81% |
| SDECT | 206 | 14 | 93,64% |
| PGE | 195 | 158 | 55,24% |
| SPH | 164 | 0 | 100,00% |
| SSP | 160 | 8 | 95,24% |
| FASE | 156 | 153 | 50,49% |
| FEPAGRO | 147 | 35 | 80,77% |
| FPERGS | 130 | 10 | 92,86% |
| SUPRGR | 128 | 116 | 52,46% |
| SEDAC | 124 | 19 | 86,71% |
| CIENTEC | 124 | 0 | 100,00% |
| SEPLAN | 92 | 39 | 70,23% |
| CC | 81 | 174 | 31,76% |
| FEPAM | 78 | 816 | 8,72% |
| FEE | 74 | 4 | 94,87% |
| FZB | 72 | 11 | 86,75% |
| SME | 52 | 0 | 100,00% |
| URERGS | 49 | 133 | 26,92% |
| CORAG | 46 | 0 | 100,00% |
| AGDI | 46 | 1 | 97,87% |
| SOP | 45 | 207 | 17,86% |
| TVE | 44 | 16 | 73,33% |
| PEEAB | 43 | 5 | 89,58% |
| FADERS | 32 | 0 | 100,00% |
| GVG | 22 | 2 | 91,67% |
| STM | 19 | 79 | 19,39% |
| SJDH | 19 | 86 | 18,10% |
| SGG | 17 | 1 | 94,44% |
| FOSPAS | 17 | 0 | 100,00% |
| FAPERGS | 15 | 118 | 11,28% |
| SETEL | 13 | 124 | 9,49% |
| BADESUL | 10 | 3 | 76,92% |
| BANRISUL | 9 | 0 | 100,00% |
| FIGATEF | 9 | 0 | 100,00% |

Painel de Acompanhamento PROA X SPI

Processos Abertos em MAIO/2016 Meta 80%

| | |
|---------------|---------------|
| PROA | 27.839 |
| SPI | 33.517 |
| % PROA | 45,37 |

Processos abertos por órgão

| ÓRGÃO | PROA | SPI | % PROA |
|--------|-------|-------|---------|
| SEDAC | 124 | 19 | 86,71% |
| SEFAZ | 541 | 9.343 | 5,47% |
| SEMA | 524 | 449 | 53,85% |
| SEPLAN | 92 | 39 | 70,23% |
| SES | 6.354 | 4.973 | 56,10% |
| SETEL | 13 | 124 | 9,49% |
| SGG | 17 | 1 | 94,44% |
| SJDH | 19 | 86 | 18,10% |
| SMARH | 458 | 60 | 88,42% |
| SME | 52 | 0 | 100,00% |
| SOP | 45 | 207 | 17,86% |
| SPH | 164 | 0 | 100,00% |
| SSP | 160 | 8 | 95,24% |
| STDS | 2 | 325 | 0,61% |
| STM | 19 | 79 | 19,39% |
| SULGAS | 2 | 0 | 100,00% |
| SUPRG | 128 | 116 | 52,46% |
| SUSEPE | 453 | 467 | 49,24% |
| TC | 0 | 55 | 0,00% |
| TJ | 0 | 617 | 0,00% |
| TJM | 0 | 71 | 0,00% |
| TVE | 44 | 16 | 73,33% |
| UERGS | 49 | 133 | 26,92% |

Órgãos classificados por percentual de abertos no PROA

| ÓRGÃO | PROA | SPI | % PROA |
|----------|------|-------|--------|
| STM | 19 | 79 | 19,39% |
| SJDH | 19 | 86 | 18,10% |
| SOP | 45 | 207 | 17,86% |
| FAPERGS | 15 | 118 | 11,28% |
| JUCERGS | 4 | 33 | 10,81% |
| SETEL | 13 | 124 | 9,49% |
| FEPAM | 78 | 816 | 8,72% |
| CEED | 2 | 23 | 8,00% |
| SEFAZ | 541 | 9.343 | 5,47% |
| STDS | 2 | 325 | 0,61% |
| IPERGS | 2 | 3.478 | 0,06% |
| PGJ | 0 | 180 | 0,00% |
| FETLSVC | 0 | 117 | 0,00% |
| TJM | 0 | 71 | 0,00% |
| FDRH | 0 | 112 | 0,00% |
| TJ | 0 | 617 | 0,00% |
| FUNDERGS | 0 | 18 | 0,00% |
| PROCON | 0 | 20 | 0,00% |
| DEFPUB | 0 | 259 | 0,00% |
| CEEE | 0 | 4 | 0,00% |
| TC | 0 | 55 | 0,00% |
| DPM | 0 | 259 | 0,00% |
| OSPA | 0 | 2 | 0,00% |

Órgãos classificados por quantidade de abertos no PROA

| ÓRGÃO | PROA | SPI | % PROA |
|----------|------|-------|---------|
| CESA | 8 | 20 | 28,57% |
| EMATER | 5 | 0 | 100,00% |
| AGERGS | 5 | 1 | 83,33% |
| CORSAN | 4 | 1 | 80,00% |
| JUCERGS | 4 | 33 | 10,81% |
| IPERGS | 2 | 3.478 | 0,06% |
| CEED | 2 | 23 | 8,00% |
| SULGAS | 2 | 0 | 100,00% |
| STDS | 2 | 325 | 0,61% |
| CRM | 1 | 0 | 100,00% |
| FTSP | 1 | 2 | 33,33% |
| PGJ | 0 | 180 | 0,00% |
| FETLSVC | 0 | 117 | 0,00% |
| TJM | 0 | 71 | 0,00% |
| FDRH | 0 | 112 | 0,00% |
| TJ | 0 | 617 | 0,00% |
| FUNDERGS | 0 | 18 | 0,00% |
| PROCON | 0 | 20 | 0,00% |
| DEFPUB | 0 | 259 | 0,00% |
| CEEE | 0 | 4 | 0,00% |
| TC | 0 | 55 | 0,00% |
| DPM | 0 | 259 | 0,00% |
| OSPA | 0 | 2 | 0,00% |