

Painel de Acompanhamento PROA X SPI

Processos Abertos em ABRIL/2016 Meta 60%

|        |        |
|--------|--------|
| PROA   | 23.987 |
| SPI    | 30.784 |
| % PROA | 43,80  |

Processos Abertos no PROA

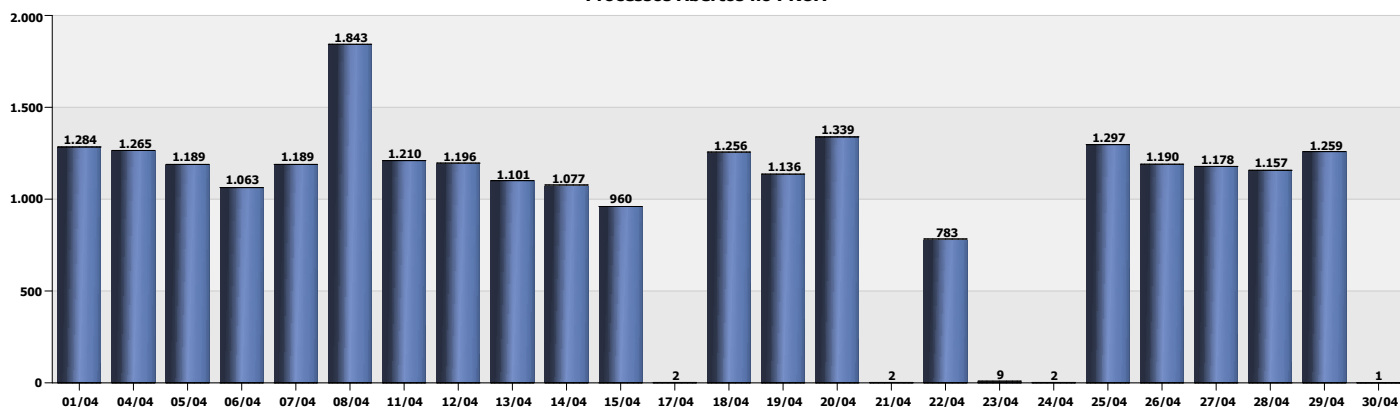

Processos abertos por órgão

| ÓRGÃO    | PROA  | SPI   | % PROA  |
|----------|-------|-------|---------|
| AGDI     | 47    | 0     | 100,00% |
| AGERGS   | 7     | 0     | 100,00% |
| BADESUL  | 11    | 3     | 78,57%  |
| BANRISUL | 1     | 0     | 100,00% |
| BM       | 1.374 | 1.313 | 51,14%  |
| CC       | 43    | 210   | 17,00%  |
| CEED     | 2     | 17    | 10,53%  |
| CEEE     | 0     | 1     | 0,00%   |
| CESA     | 0     | 21    | 0,00%   |
| CIENTEC  | 91    | 0     | 100,00% |
| CORAG    | 86    | 0     | 100,00% |
| CORSAN   | 8     | 0     | 100,00% |
| DAER     | 4.398 | 202   | 95,61%  |
| DEFPUB   | 0     | 327   | 0,00%   |
| DETRAN   | 209   | 276   | 43,09%  |
| DPM      | 0     | 115   | 0,00%   |
| EGR      | 301   | 2     | 99,34%  |
| EMATER   | 317   | 0     | 100,00% |
| FADERS   | 24    | 1     | 96,00%  |
| FAPERGS  | 9     | 76    | 10,59%  |
| FASE     | 80    | 201   | 28,47%  |
| FDRH     | 0     | 83    | 0,00%   |
| FEE      | 70    | 4     | 94,59%  |
| FEPAGRO  | 102   | 64    | 61,45%  |
| FEPAM    | 74    | 816   | 8,31%   |
| FEPPS    | 333   | 17    | 95,14%  |
| FETLSVC  | 0     | 115   | 0,00%   |
| FGTAS    | 256   | 0     | 100,00% |
| FIGATEF  | 7     | 0     | 100,00% |
| FOSPA    | 27    | 0     | 100,00% |
| FPERGS   | 98    | 11    | 89,91%  |
| FTSP     | 2     | 0     | 100,00% |
| FUNDERGS | 0     | 8     | 0,00%   |
| FZB      | 77    | 50    | 60,63%  |
| GVG      | 9     | 3     | 75,00%  |
| IGP      | 222   | 27    | 89,16%  |
| IPERGS   | 5     | 2.788 | 0,18%   |
| IRGA     | 68    | 414   | 14,11%  |
| JUCERGS  | 1     | 23    | 4,17%   |
| METROPLA | 334   | 105   | 76,08%  |
| OSPA     | 0     | 5     | 0,00%   |
| PC       | 1.353 | 859   | 61,17%  |
| PEEAB    | 8     | 12    | 40,00%  |
| PGE      | 83    | 318   | 20,70%  |
| PJG      | 0     | 176   | 0,00%   |
| PROCERGS | 910   | 0     | 100,00% |
| PROCON   | 0     | 25    | 0,00%   |
| SDECT    | 114   | 16    | 87,69%  |
| SDR      | 317   | 1     | 99,69%  |
| SE       | 4.882 | 3.404 | 58,92%  |
| SEAPA    | 123   | 2.032 | 5,71%   |
| SEDAC    | 122   | 20    | 85,92%  |

Órgãos classificados por percentual de abertos no PROA

| ÓRGÃO    | PROA  | SPI   | % PROA  |
|----------|-------|-------|---------|
| CORAG    | 86    | 0     | 100,00% |
| BANRISUL | 1     | 0     | 100,00% |
| EMATER   | 317   | 0     | 100,00% |
| FOSPA    | 27    | 0     | 100,00% |
| CIENTEC  | 91    | 0     | 100,00% |
| FIGATEF  | 7     | 0     | 100,00% |
| CORSAN   | 8     | 0     | 100,00% |
| FGTAS    | 256   | 0     | 100,00% |
| AGDI     | 47    | 0     | 100,00% |
| FTSP     | 2     | 0     | 100,00% |
| AGERGS   | 7     | 0     | 100,00% |
| PROCERGS | 910   | 0     | 100,00% |
| SDR      | 317   | 1     | 99,69%  |
| EGR      | 301   | 2     | 99,34%  |
| SGG      | 25    | 1     | 96,15%  |
| FADERS   | 24    | 1     | 96,00%  |
| SSP      | 141   | 6     | 95,92%  |
| SME      | 44    | 2     | 95,65%  |
| DAER     | 4.398 | 202   | 95,61%  |
| FEPPS    | 333   | 17    | 95,14%  |
| FEE      | 70    | 4     | 94,59%  |
| FPERGS   | 98    | 11    | 89,91%  |
| IGP      | 222   | 27    | 89,16%  |
| SDECT    | 114   | 16    | 87,69%  |
| SEPLAN   | 57    | 9     | 86,36%  |
| SEDAC    | 122   | 20    | 85,92%  |
| SMARH    | 424   | 91    | 82,33%  |
| BADESUL  | 11    | 3     | 78,57%  |
| METROPLA | 334   | 105   | 76,08%  |
| GVG      | 9     | 3     | 75,00%  |
| FEPAGRO  | 102   | 64    | 61,45%  |
| PC       | 1.353 | 859   | 61,17%  |
| FZB      | 77    | 50    | 60,63%  |
| SPH      | 96    | 64    | 60,00%  |
| SE       | 4.882 | 3.404 | 58,92%  |
| SES      | 5.421 | 4.972 | 52,16%  |
| BM       | 1.374 | 1.313 | 51,14%  |
| TVE      | 20    | 20    | 50,00%  |
| DETRAN   | 209   | 276   | 43,09%  |
| PEEAB    | 8     | 12    | 40,00%  |
| SEMA     | 523   | 952   | 35,46%  |
| UERGS    | 41    | 76    | 35,04%  |
| FASE     | 80    | 201   | 28,47%  |
| SUSEPE   | 206   | 602   | 25,50%  |
| STM      | 15    | 57    | 20,83%  |
| PGE      | 83    | 318   | 20,70%  |
| SOP      | 42    | 169   | 19,91%  |
| CC       | 43    | 210   | 17,00%  |
| IRGA     | 68    | 414   | 14,11%  |
| SJDH     | 17    | 118   | 12,59%  |
| FAPERGS  | 9     | 76    | 10,59%  |
| CEED     | 2     | 17    | 10,53%  |

Órgãos classificados por quantidade de abertos no PROA

| ÓRGÃO    | PROA  | SPI   | % PROA  |
|----------|-------|-------|---------|
| SES      | 5.421 | 4.972 | 52,16%  |
| SE       | 4.882 | 3.404 | 58,92%  |
| DAER     | 4.398 | 202   | 95,61%  |
| BM       | 1.374 | 1.313 | 51,14%  |
| PC       | 1.353 | 859   | 61,17%  |
| PROCERGS | 910   | 0     | 100,00% |
| SEMA     | 523   | 952   | 35,46%  |
| SMARH    | 424   | 91    | 82,33%  |
| METROPLA | 334   | 105   | 76,08%  |
| FEPPS    | 333   | 17    | 95,14%  |
| SDR      | 317   | 1     | 99,69%  |
| EMATER   | 317   | 0     | 100,00% |
| EGR      | 301   | 2     | 99,34%  |
| SEFAZ    | 300   | 8.088 | 3,58%   |
| FGTAS    | 256   | 0     | 100,00% |
| IGP      | 222   | 27    | 89,16%  |
| DETRAN   | 209   | 276   | 43,09%  |
| SUSEPE   | 206   | 602   | 25,50%  |
| SSP      | 141   | 6     | 95,92%  |
| SEAPA    | 123   | 2.032 | 5,71%   |
| SEDAC    | 122   | 20    | 85,92%  |
| SDECT    | 114   | 16    | 87,69%  |
| FEPAGRO  | 102   | 64    | 61,45%  |
| FPERGS   | 98    | 11    | 89,91%  |
| SPH      | 96    | 64    | 60,00%  |
| CIENTEC  | 91    | 0     | 100,00% |
| CORAG    | 86    | 0     | 100,00% |
| PGE      | 83    | 318   | 20,70%  |
| FASE     | 80    | 201   | 28,47%  |
| FZB      | 77    | 50    | 60,63%  |
| FEPAM    | 74    | 816   | 8,31%   |
| FEE      | 70    | 4     | 94,59%  |
| IRGA     | 68    | 414   | 14,11%  |
| SEPLAN   | 57    | 9     | 86,36%  |
| AGDI     | 47    | 0     | 100,00% |
| SME      | 44    | 2     | 95,65%  |
| CC       | 43    | 210   | 17,00%  |
| SOP      | 42    | 169   | 19,91%  |
| UERGS    | 41    | 76    | 35,04%  |
| FOSPA    | 27    | 0     | 100,00% |
| SGG      | 25    | 1     | 96,15%  |
| FADERS   | 24    | 1     | 96,00%  |
| TVE      | 20    | 20    | 50,00%  |
| SJDH     | 17    | 118   | 12,59%  |
| STM      | 15    | 57    | 20,83%  |
| BADESUL  | 11    | 3     | 78,57%  |
| FAPERGS  | 9     | 76    | 10,59%  |
| GVG      | 9     | 3     | 75,00%  |
| CORSAN   | 8     | 0     | 100,00% |
| PEEAB    | 8     | 12    | 40,00%  |
| FIGATEF  | 7     | 0     | 100,00% |
| AGERGS   | 7     | 0     | 100,00% |

**Painel de Acompanhamento PROA X SPI**

**Processos Abertos em ABRIL/2016 Meta 60%**

|               |               |
|---------------|---------------|
| <b>PROA</b>   | <b>23.987</b> |
| <b>SPI</b>    | <b>30.784</b> |
| <b>% PROA</b> | <b>43,80</b>  |

**Processos abertos por órgão**

| ÓRGÃO  | PROA  | SPI   | % PROA |   |
|--------|-------|-------|--------|---|
| SEFAZ  | 300   | 8.088 | 3,58%  | ■ |
| SEMA   | 523   | 952   | 35,46% | ◆ |
| SEPLAN | 57    | 9     | 86,36% | ● |
| SES    | 5.421 | 4.972 | 52,16% | ◆ |
| SETEL  | 2     | 219   | 0,90%  | ■ |
| SGG    | 25    | 1     | 96,15% | ● |
| SJDH   | 17    | 118   | 12,59% | ■ |
| SMARH  | 424   | 91    | 82,33% | ● |
| SME    | 44    | 2     | 95,65% | ● |
| SOP    | 42    | 169   | 19,91% | ■ |
| SPH    | 96    | 64    | 60,00% | ● |
| SSP    | 141   | 6     | 95,92% | ● |
| STDS   | 7     | 237   | 2,87%  | ■ |
| STM    | 15    | 57    | 20,83% | ■ |
| SUPRG  | 1     | 221   | 0,45%  | ■ |
| SUSEPE | 206   | 602   | 25,50% | ■ |
| TC     | 0     | 54    | 0,00%  | ■ |
| TJ     | 0     | 606   | 0,00%  | ■ |
| TJM    | 0     | 59    | 0,00%  | ■ |
| TVE    | 20    | 20    | 50,00% | ◆ |
| UERGS  | 41    | 76    | 35,04% | ◆ |

**Órgãos classificados por percentual de abertos no PROA**

| ÓRGÃO    | PROA | SPI   | % PROA |
|----------|------|-------|--------|
| FEPAM    | 74   | 816   | 8,31%  |
| SEAPA    | 123  | 2.032 | 5,71%  |
| JUCERGS  | 1    | 23    | 4,17%  |
| SEFAZ    | 300  | 8.088 | 3,58%  |
| STDS     | 7    | 237   | 2,87%  |
| SETEL    | 2    | 219   | 0,90%  |
| SUPRG    | 1    | 221   | 0,45%  |
| IPERGS   | 5    | 2.788 | 0,18%  |
| FETLSVC  | 0    | 115   | 0,00%  |
| PGJ      | 0    | 176   | 0,00%  |
| FDRH     | 0    | 83    | 0,00%  |
| TJM      | 0    | 59    | 0,00%  |
| TJ       | 0    | 606   | 0,00%  |
| FUNDERGS | 0    | 8     | 0,00%  |
| PROCON   | 0    | 25    | 0,00%  |
| DEFPUB   | 0    | 327   | 0,00%  |
| CEEE     | 0    | 1     | 0,00%  |
| DPM      | 0    | 115   | 0,00%  |
| TC       | 0    | 54    | 0,00%  |
| CESA     | 0    | 21    | 0,00%  |
| OSPA     | 0    | 5     | 0,00%  |

**Órgãos classificados por quantidade de abertos no PROA**

| ÓRGÃO    | PROA | SPI   | % PROA  |
|----------|------|-------|---------|
| STDS     | 7    | 237   | 2,87%   |
| IPERGS   | 5    | 2.788 | 0,18%   |
| SETEL    | 2    | 219   | 0,90%   |
| CEED     | 2    | 17    | 10,53%  |
| FTSP     | 2    | 0     | 100,00% |
| SUPRG    | 1    | 221   | 0,45%   |
| BANRISUL | 1    | 0     | 100,00% |
| JUCERGS  | 1    | 23    | 4,17%   |
| FETLSVC  | 0    | 115   | 0,00%   |
| PGJ      | 0    | 176   | 0,00%   |
| FDRH     | 0    | 83    | 0,00%   |
| TJM      | 0    | 59    | 0,00%   |
| TJ       | 0    | 606   | 0,00%   |
| FUNDERGS | 0    | 8     | 0,00%   |
| PROCON   | 0    | 25    | 0,00%   |
| DEFPUB   | 0    | 327   | 0,00%   |
| CEEE     | 0    | 1     | 0,00%   |
| DPM      | 0    | 115   | 0,00%   |
| TC       | 0    | 54    | 0,00%   |
| CESA     | 0    | 21    | 0,00%   |
| OSPA     | 0    | 5     | 0,00%   |